

Rustiek beeld van Achterhoek in '41

(Van een onzer verslaggevers)

GELSELAAR - Deze keer in deze rubriek een rustiek beeld uit het hartje van de Achterhoek van augustus 1941 toen nog met paard en wagen werd gereden over zandwegen. De oude foto toont de Breukersbrug en de man die het paard leidt is A.J. Heideman van boerderij Stokkink in Gelselaar.

Op de wagen zit nog een kind uit Rotterdam dat in de bezettingsjaren bij de familie Heideman de vakantie doorbracht. Zij maakte deel uit van een groep kinderen die na de bombardementen op Rotterdam in 1940 in de zomer op adem mocht komen in de gemeente Borculo.

De Breukersbrug die aan het eind van de Elsmansdijk lag, werd in 1975 bij verbeteringen aan het Noordijker kanaal vervangen door een dam met een duiker. Het gemeentebestuur van Neede besloot in dat jaar de brug te slopen. Het kanaal zelf heeft in die tijd een andere loop gekregen. De oude tak, waar de Breukersbrug overheen lag, werd later minder belangrijk. De brug lag in de verbindingsweg van Neede en Noordijk naar Gelselaar, op de plaats waar de Elsmansdijk uitmondt op de Oude Diepenheimseweg.

Het nog onverharde gedeelte van de Oude Diepenheimseweg langs het in de jaren zeventig gedegradeerde gedeelte van het Noordijker kanaal is op de nieuwe foto rechts te zien. De Oude Diepenheimseweg is een minder belangrijke verbindingsweg van Borculo naar Diepenheim, ten oosten van de kerkdorper Geesteren en Gelselaar.

De Elsmansdijk is in 1955 verhard in het kader van de ruilverkaveling Neederberg en op de oude foto is achter de boerer wagen de

VROEGER / EN NU



Elsmansdijk in 1941 nog gedeeltelijk zichtbaar. De omgeving van de Breukersweg werd in 1960 door een overstroming getroffen.

De brug, die toen nog in beheer was bij Rijkswaterstaat in Zutphen, werd daarbij evenals de weg zwaar beschadigd. In Neede bezweek in dat jaar de kade van de Bolksbeek en het kolkende water stroomde via het Noordijker kanaal en de landerijen in de richting van Noordijk en Gelselaar.

De brug is later wel hersteld en verstevigd. Deze problemen behoren evenwel tot het verleden. De waterschappen van de Berkel en de Schipbeek hebben de zaak al vele jaren lang zeer goed onder controle.

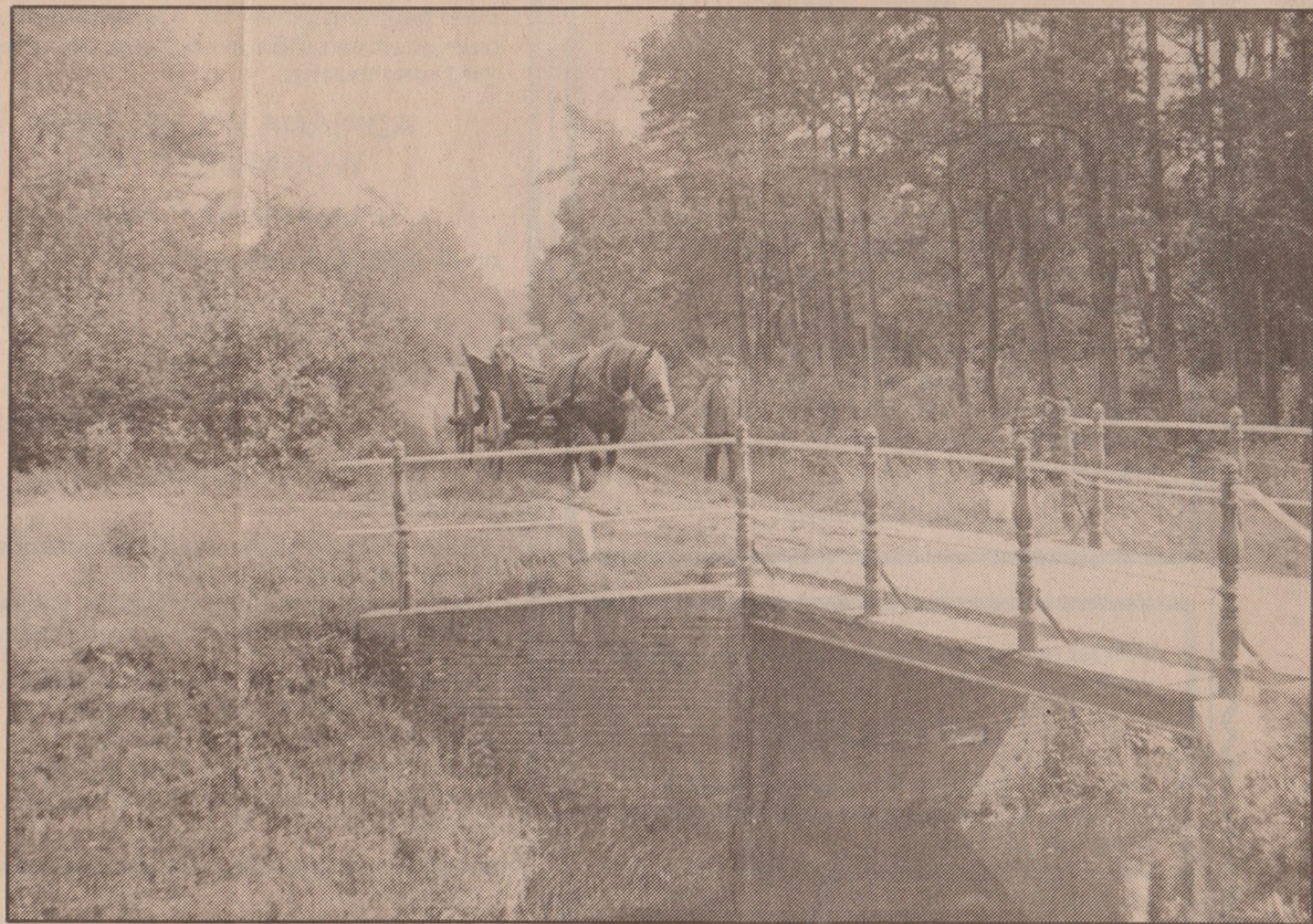

Foto boven: De Breukersbrug over het Noordijker kanaal aan het eind van de Elsmansdijk tussen Noordijk en Gelselaar. Het paard op de foto wordt geleid door A.J. Heideman van boerderij Stokkink in Gelselaar. De foto komt uit het familie-archief van de familie Heideman.

Links de huidige situatie. Rechts op de foto is nog het onverharde gedeelte zichtbaar van de Oude Diepenheimseweg die langs het gedegradeerde gedeelte liep van het Noordijker kanaal.